

# FALLIMENTO BIANCHI ENGINEERING

## DOCUMENTAZIONE FOTOGRAFICA

Allegato 2

### VISTE DEL COMPLESSO IMMOBILIARE

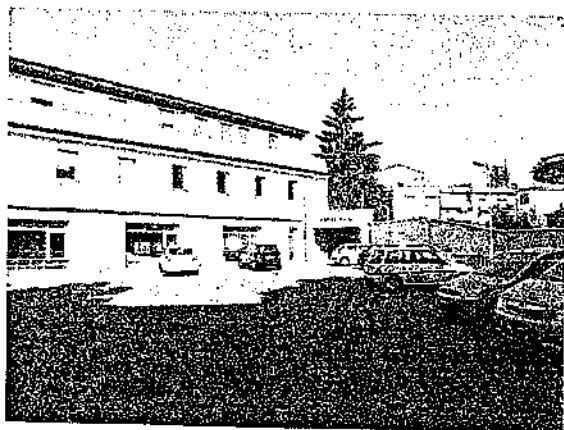

### PARTICOLARI INTERNI

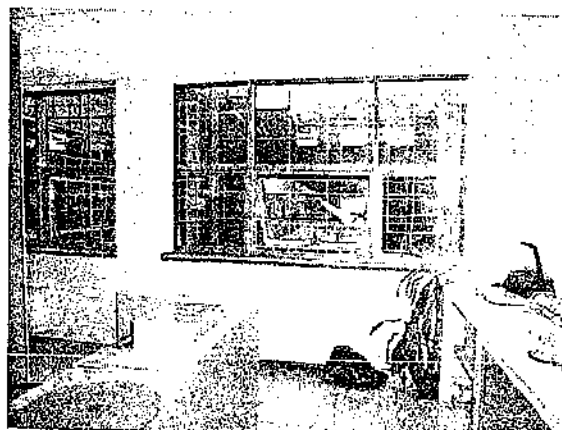
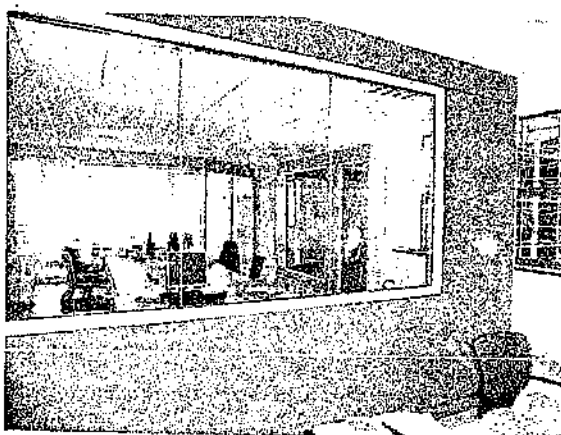

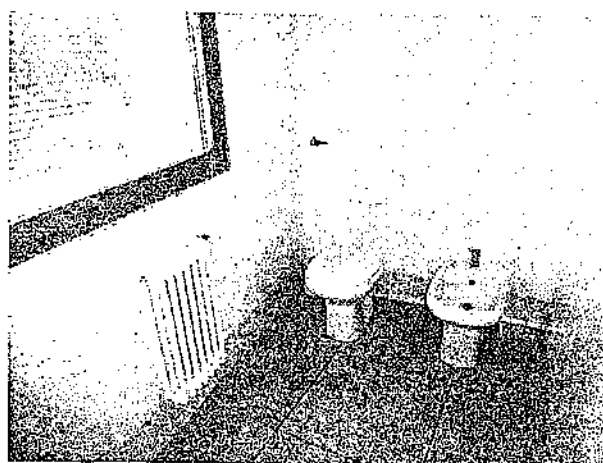

PARTICOLARI INTERNI

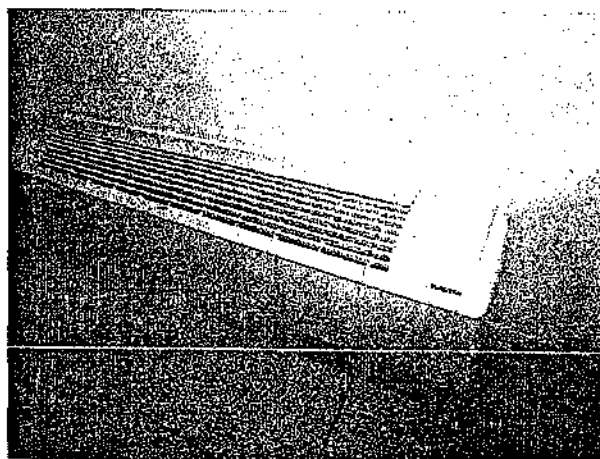
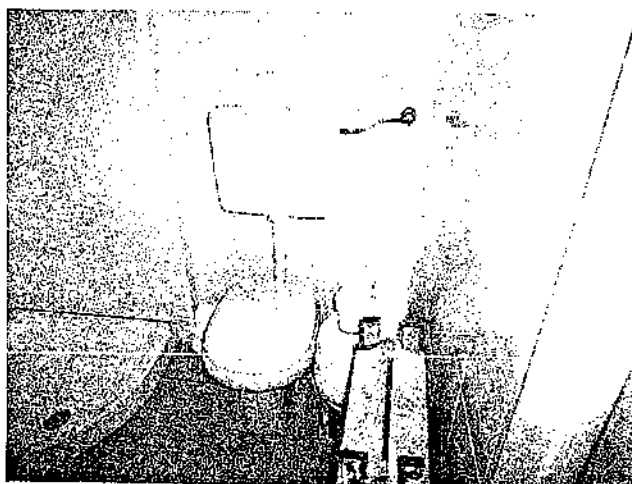

AREA CORTILIZIA AL PIANO TERRA

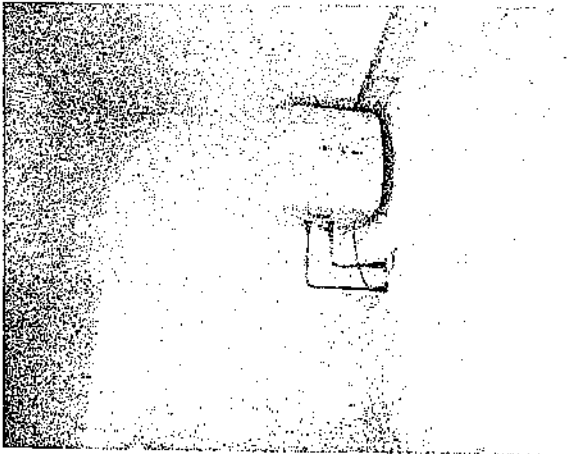

POSTI AUTO COPERTI

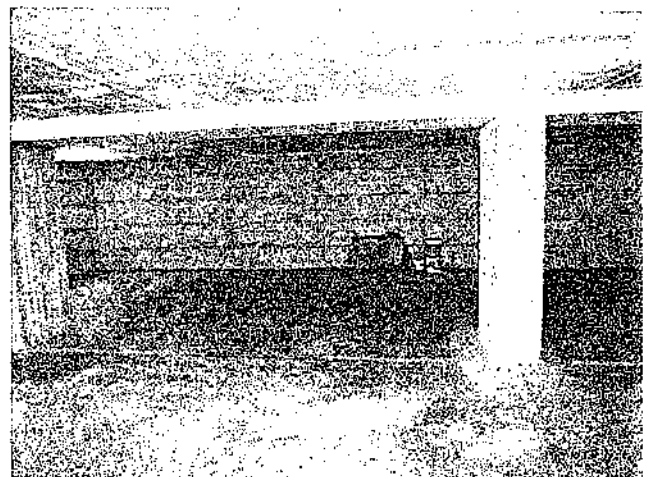
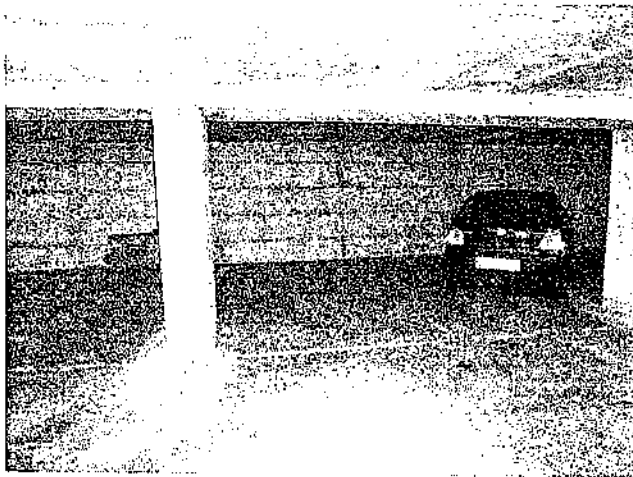

Visura per soggetto  
Situazione degli atti informatizzati al 26/04/2012

Dati della richiesta	Denominazione: <b>BIANCHI ENGINEERING SRL</b>
Soggetto individuato	Terreni e Fabbricati siti in tutta la provincia di PARMA <b>BIANCHI ENGINEERING SRL, con sede in PARMA C.F.: 02364540340</b>

I. Unità Immobiliari site nel Comune di PARMA (Codice G337) - Catasto dei Fabbricati

N.	DATI IDENTIFICATIVI				DATI DI CLASSAMENTO					Rendita	ALTRE INFORMAZIONI	
	Sezione	Foglio	Particella	Sub	Zona Cens.	Micro Zona	Categoria	Classe	Consistenza		Indirizzo	Dati di
1	Urbana 001	1	500	23	1		C/6	3	12 m <sup>2</sup>	Euro 39,04	Dati derivanti da VIA LUIGI E SALVATORE MARCHESI piano: S1; VARIAZIONE NEL CLASSAMENTO del 05/01/2007 n. . 121 /1/2007 in atti del 05/01/2007 (protocollo n. PR0002394)	Annoti
2	001	1	500	24	1		C/6	3	12 m <sup>2</sup>	Euro 39,04	VARIAZIONE DI CLASSAMENTO VIA LUIGI E SALVATORE MARCHESI piano: S1; VARIAZIONE NEL CLASSAMENTO del 05/01/2007 n. . 121 /1/2007 in atti del 05/01/2007 (protocollo n. PR0002394)	Annoti
3	001	1	500	42	1		C/6	1	12 m <sup>2</sup>	Euro 32,85	VARIAZIONE DI CLASSAMENTO VIA LUIGI E SALVATORE MARCHESI piano: T; VARIAZIONE NEL CLASSAMENTO del 10/01/2007 n. . 311 /1/2007 in atti del 10/01/2007 (protocollo n. PR0004936)	Annoti
4	001	1	500	67	1		A/10	3	7 vani	Euro 2.049,82	VARIAZIONE DI CLASSAMENTO VIA LUIGI E SALVATORE MARCHESI piano: I; VARIAZIONE NEL CLASSAMENTO del 30/05/2008 n. . 0437 /1/2008 in atti del 30/05/2008 (protocollo n. PR0128057)	Annoti

\* Codice Fiscale Validato in Anagrafe Tributaria

Visura per soggetto  
Situazione degli atti informatizzati al 26/04/2012

Immobile 1: Annotazione: classamento e rendita non rettificati entro dodici mesi dalla data di iscrizione in atti della dichiarazione (d.m. 701/94)  
Immobile 2: Annotazione: classamento e rendita non rettificati entro dodici mesi dalla data di iscrizione in atti della dichiarazione (d.m. 701/94)  
Immobile 3: Annotazione: classamento e rendita non rettificati entro dodici mesi dalla data di iscrizione in atti della dichiarazione (d.m. 701/94)  
Immobile 4: Annotazione: classamento e rendita non rettificati entro dodici mesi dalla data di iscrizione in atti della dichiarazione (d.m. 701/94)

Totale: vani 7 m<sup>2</sup> 36 Rendita: Euro 2.160,75

Intestazione degli immobili indicati al n. 1

N.	DATI ANAGRAFICI	CODICE FISCALE	DIRITTI ONERI REALI
1	BIANCHI ENGINEERING SRL con sede in PARMA	07364540340*	(1) Proprietà per 1000/1000
DATI DERIVANTI DA	ISTRUMENTO (ATTO PUBBLICO) del 13/06/2007 Nota presentata con Modello Unico n. 9122.1/2007 in atti dal 19/06/2007 Repertorio n. 40825 Rogante: D'ANTONIO ALFREDO Sede: PARMA COMPROVINDITA		

Rilasciato da: Servizio Telematico

\* Codice fiscale Valutato in Anagrafe Tributaria

Agenzia del Territorio  
**CATASTO FABBRICATI**  
Ufficio Provinciale di  
Parma

Dichiarazione protocollo n. PR0161622 del 30/05/2007

Planimetria di u.i.u. in Comune di Parma

Via Luigi E Salvatore Marchesi

civ.

Identificativi Catastali:

Sezione: 1

Foglio: 1

Particella: 500

Subalterno: 67

Compilata da:  
Pancaldi Marco

Iscritto all'albo:  
Geometri

Prov. Parma

N. 2131

Scheda n. 1

Scala 1:200

Catasto dei fabbricati - Situazione al 27/04/2012 - Comune di PARMA (0337) - Sezione Urbana: 001 Foglio: 001 - Subalterno 67 -  
VIA LUIGI E SALVATORE MARCHESI piano: 1;

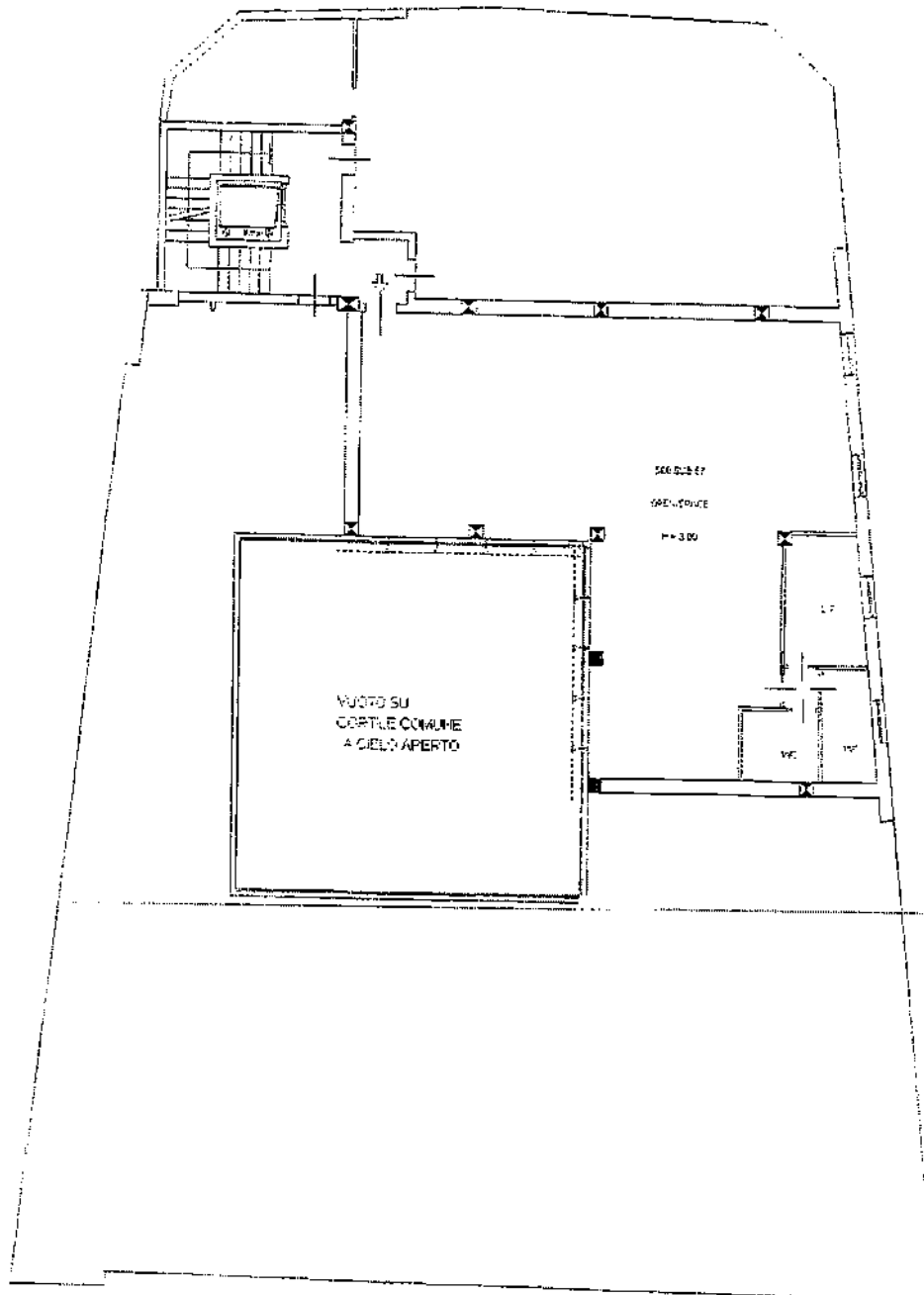

NORD

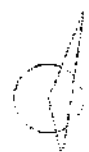

Prima Planimetria in atti

**Agenzia del Territorio**  
**CATASTO FABBRICATI**  
Ufficio Provinciale di  
Parma

Dichiarazione protocollo n. PR0002563 del 10/01/2006	
Planimetria di u.i.u. in Comune di Parma	
Via Marchesi Luigi E Salvatore	civ.
Identificativi Catastali:	Compilata da:
Sezione: 1	Pancaldi Marco
Foglio: 1	Iscritto all'albo:
Particella: 500	Geometri
Subalterno: 42	Prov. Parma
	N. 2131

Scheda n. 1      Scala 1:200

Catasto dei fabbricati - Situazione al 27/04/2012 - Comune di VIGEVANO (CR 337) - Sezione Urbana. Via Foglio. 1. Farmacia. 500 - Situazione 1.  
VIA LUIGI E SALVATORE MARCHESI piano: T.



PIANO TERRA



Ultima Planimetria in atti

**Agenzia del Territorio**  
**CATASTO FABBRICATI**  
Ufficio Provinciale di  
Parma

Dichiarazione protocollo n. PR0001270 del 05/01/2006	
Planimetria di u.i.u. in Comune di Parma	
Via Marchesi Luigi E Salvatore <span style="float: right;">civ.</span>	
Identificativi Catastali:	Compilata da:
Sezione: 1	Pancaldi Marco
Foglio: 1	Iscritto all'albo:
Particella: 500	Geometri
Subalterno: 23	Prov. Parma <span style="float: right;">N. 2131</span>

Scheda n. 1      Scala 1:200

Catasto dei fabbricati - Situazione al 27/04/2012 - Comune di PARMA (0337) - Sezione Urbana, foglio 1 Particella 500 - Subalterno 23 - VIA LUIGI E SALVATORE MARCHESE piano: S1

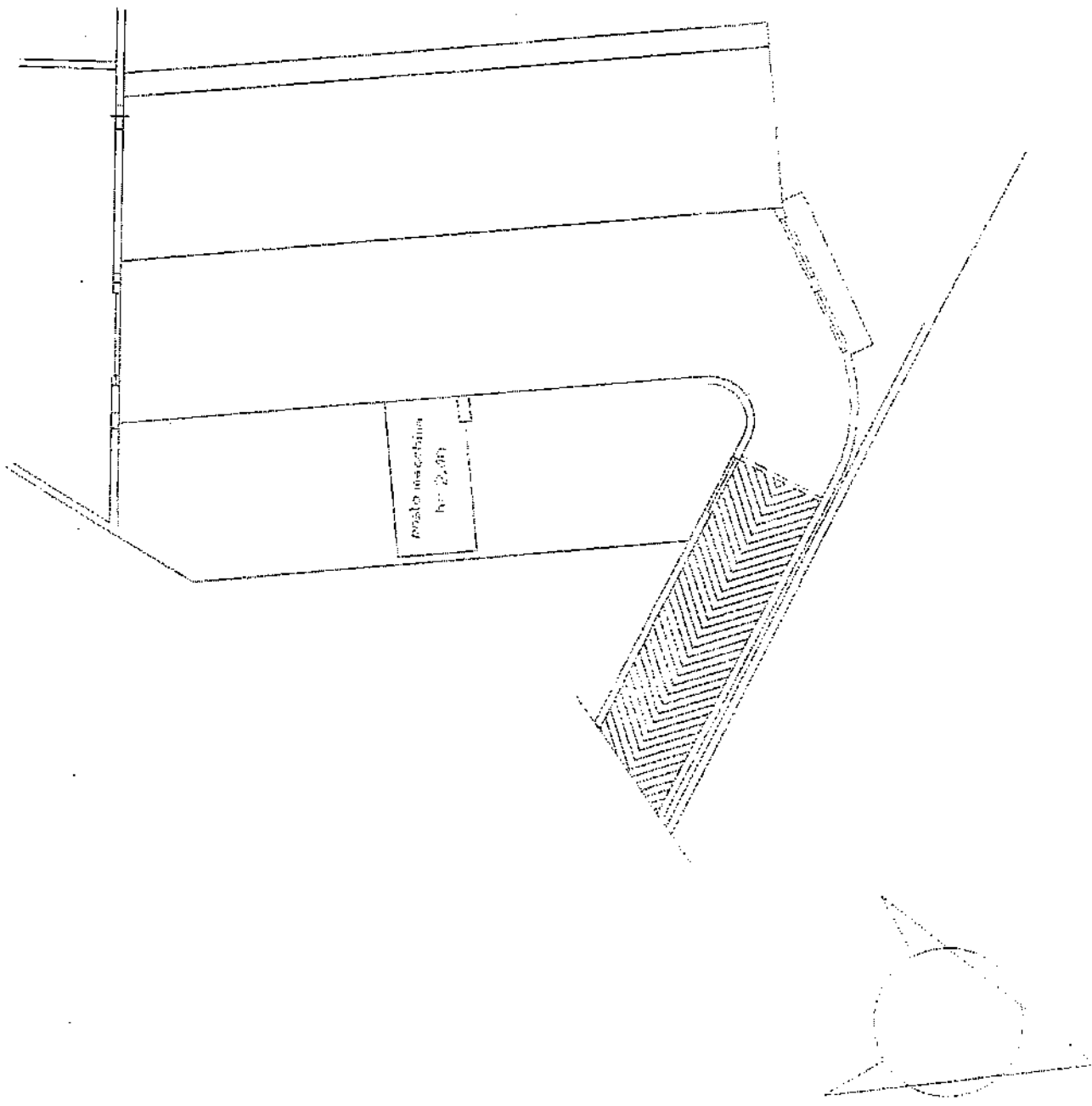

Una Planimetria in atti



**Agenzia del Territorio**  
**CATASTO FABBRICATI**  
Ufficio Provinciale di  
Parma

Dichiarazione protocollo n. PR0001270 del 05/01/2006

Planimetria di u.i.u. in Comune di Parma

Via Marchesi Luigi E Salvatore

civ.

Identificativi Catastali:

Sezione: 1

Foglio: 1

Particella: 500

Subalterno: 24

Compilata da:  
Pancaldi Marco

Iscritto all'albo:  
Geometri

Prov. Parma

N. 2131

Scheda n. 1

Scala 1:200

Catasto dei Fabbricati - Situazione al 27/04/2012 - Comune di PARMA (C337) - Sezione Urbana: 001 Foglio: 1 Particella: 500 - Subalterno 24 -  
VIA LUIGI E SALVATORE MARCHESI piano: S1

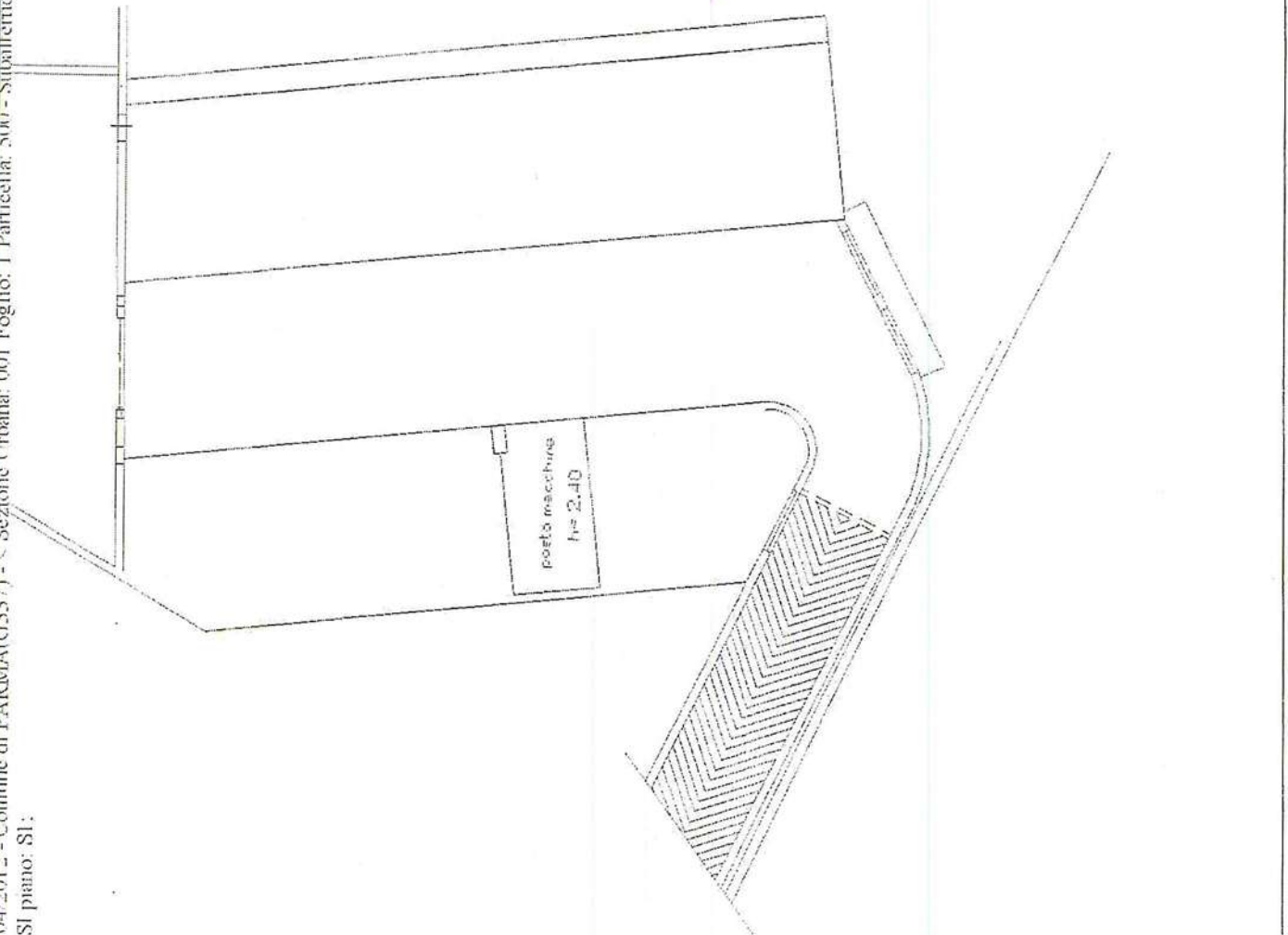

Ultima Planimetria in atti